PAI Pericolosità Idraulica

PPR Beni Paesaggistici e Culturali

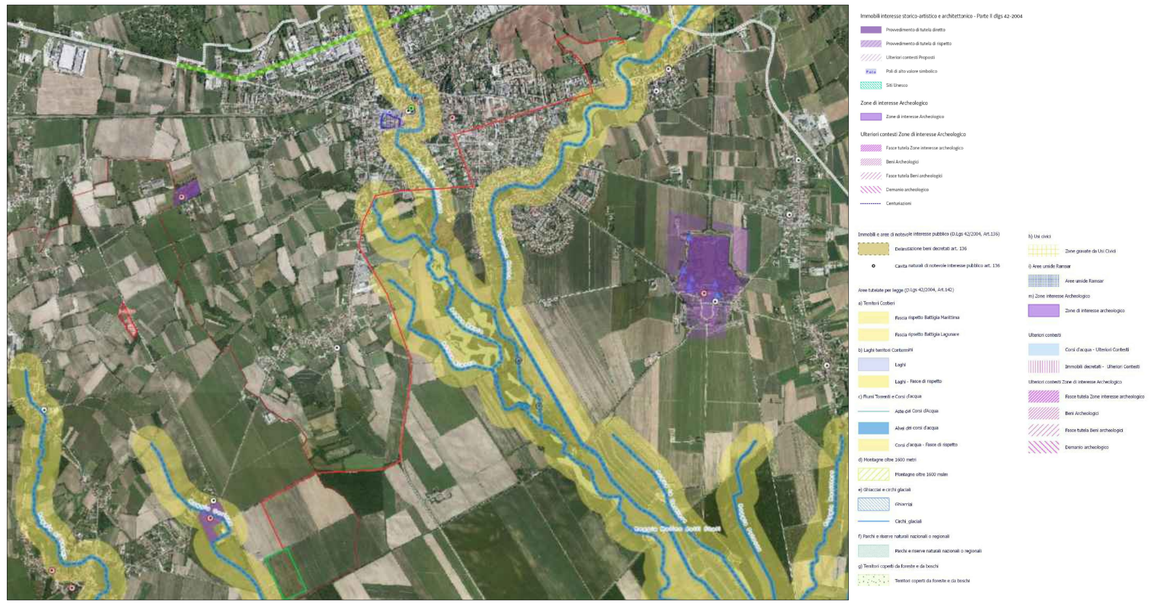

Rete Ecologica

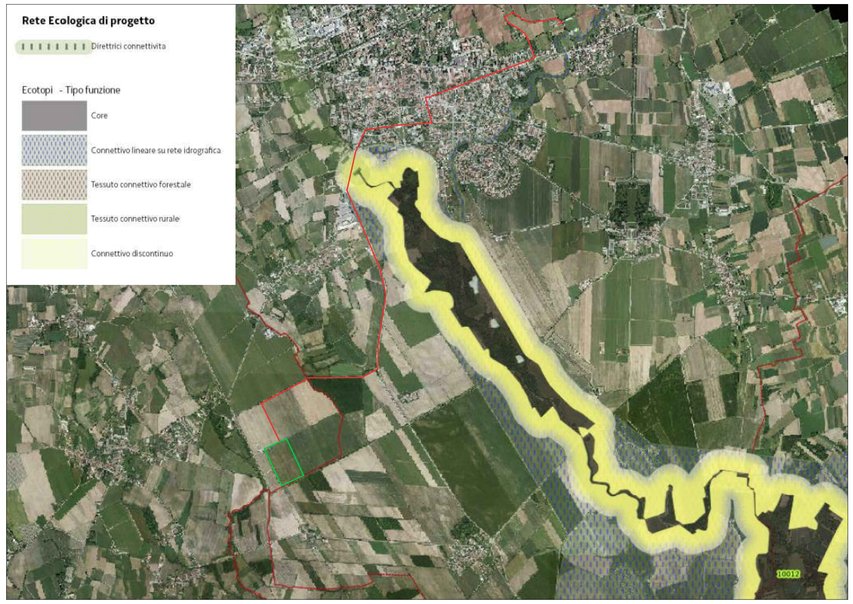

Rete Natura 2000

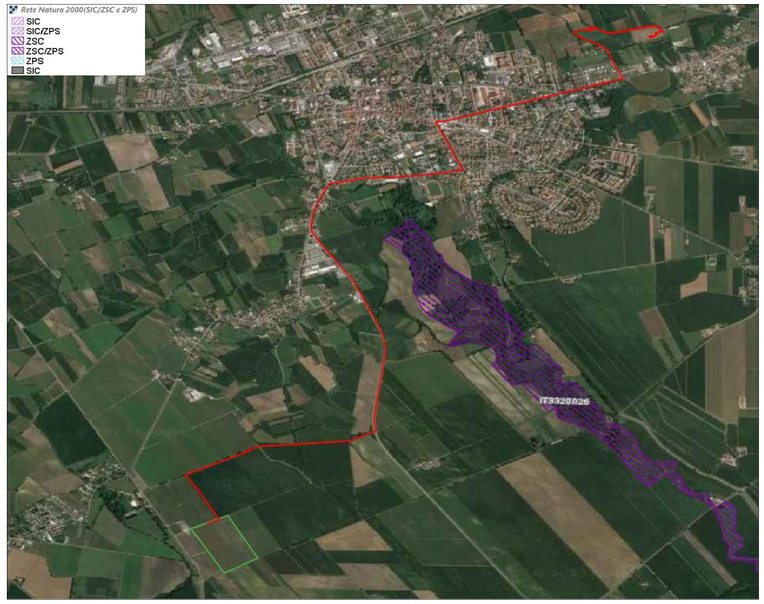

COMUNE DI CAMINO AL TAGLIAMENTO
PROVINCIA DI UDINE
REGIONE FRIULI VENEZIA GIULIA

IMPIANTO DI PRODUZIONE DI ENERGIA ELETTRICA DENOMINATO "ELLO18 SOLAR 1" CON POTENZA DI PICCO PARI A 9'820,80 kWp E POTENZA IN IMMISSIONE PARI A 8'172,00 KW

Proponente

ellomay CAPITAL LIMITED

Ellomay Solar Italy Eighteen Srl
Via Sebastian Altman, 9
39100 Bolzano (BZ)
C.F.: 03138530211

Progettazione

GSB WHERE ENERGY HAPPENS

Via Ponte di Legno, 7
Milano
gsbconsulting.it

Preparato	*Verificato*	*Approvato*
Danilo Brambilla	Gianandrea Ing. Bertinazzo	Vasco Ing. Piccoli

PROGETTAZIONE DEFINITIVA

Titolo elaborato

CAMINO AL TAGLIAMENTO
INQUADRAMENTO VINCOLISTICO

Elaborato N.	*Data emissione*			
E08.1	13/02/23			
	Nome file CAMINO AL TAGLIAMENTO			
N. Progetto	*Scala*	00	13/02/23	PRIMA EMISSIONE
-	-	REV.	DATA	DESCRIZIONE

IL PRESENTE DOCUMENTO NON POTRA' ESSERE COPIATO, RIPRODOTTO O ALTRIMENTI PUBBLICATO, IN TUTTO O IN PARTE, SENZA IL CONSENSO SCRITTO DI GSB SRL. OGNI UTILIZZO NON AUTORIZZATO SARA' PERSEGUITO A NORMA DI LEGGE.
THIS DOCUMENT CAN NOT BE COPIED, REPRODUCED OR PUBLISHED, EITHER IN PART OR IN ITS ENTIRETY, WITHOUT THE WRITTEN PERMISSION OF GSB SRL. UNAUTHORIZED USE WILL BE PROSECUTE BY LAW.